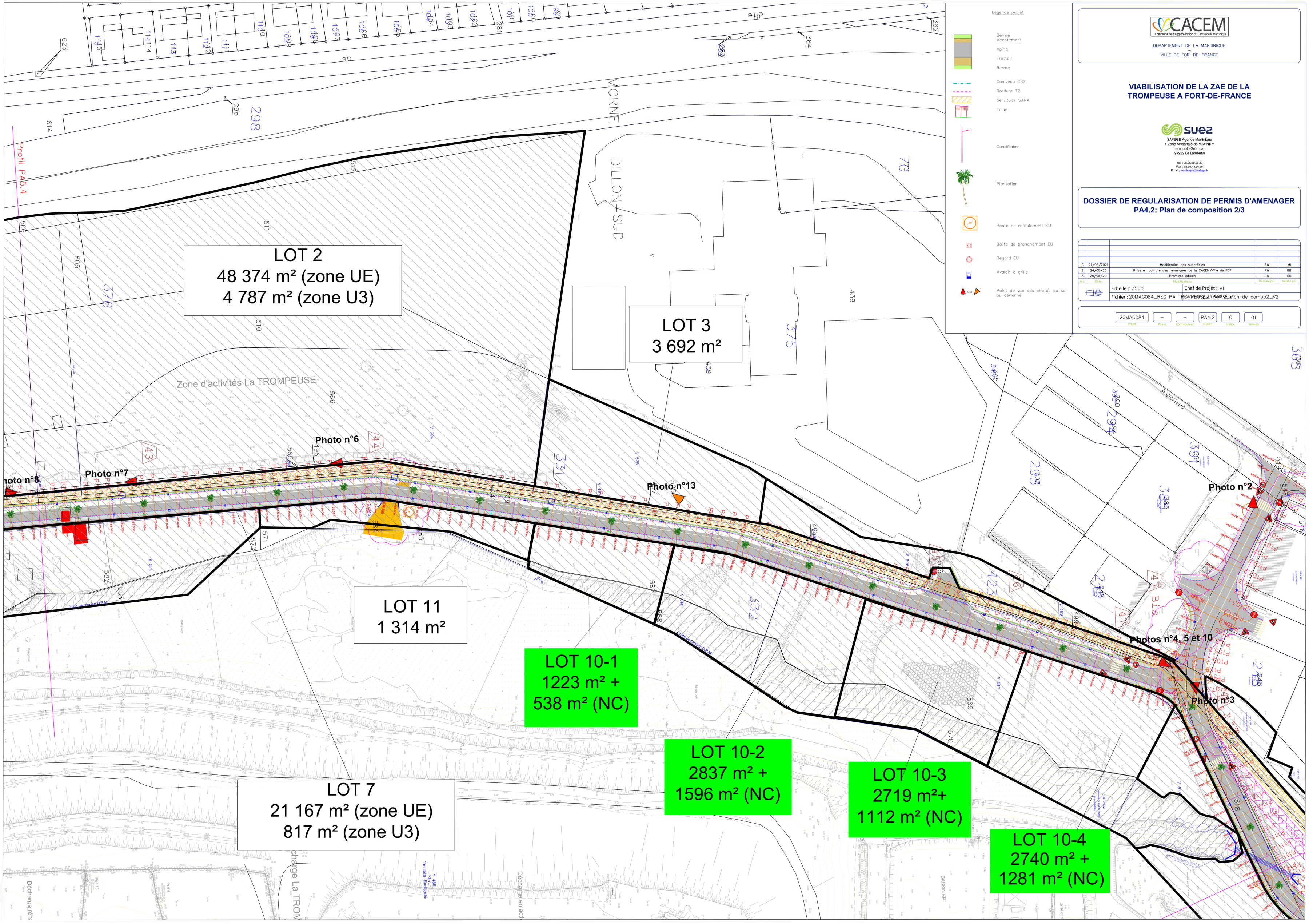

LOT 2
48 374 m² (zone UE)
4 787 m² (zone U3)
LOT 3
3 692 m²
LOT 11
1 314 m²
LOT 10-1
1223 m² +
538 m² (NC)
LOT 10-2
2837 m² +
1596 m² (NC)
LOT 10-3
2719 m²+
1112 m² (NC)
LOT 10-4
2740 m² +
1281 m² (NC)
LOT 7
21 167 m² (zone UE)
817 m² (zone U3)
Zone d'activités La TROMPEUSE
Photo n°6
Photo n°7
Photo n°8
Photo n°13
Photo n°2
Photos n°4, 5 et 10
Photo n°3
Profil PA5.4
MORNE
DILLON-SUD
Avenue
Légende projet
Berme Accotement
Voirie
Trottoir
Berme
Caniveau CS2
Bordure T2
Servitude SARA
Talus
Candélabre
Plantation
Poste de refoulement EU
Boîte de branchement EU
Regard EU
Avaloir à grille
Point de vue des photos au sol ou aérienne
CACEM
Communauté d'Agglomération du Centre de la Martinique
DEPARTEMENT DE LA MARTINIQUE
VILLE DE FOR-DE-FRANCE
VIABILISATION DE LA ZAE DE LA TROMPEUSE A FORT-DE-FRANCE
suez
SAFEGE Agence Martinique
1 Zone Artisanale de MAHNITY
Immeuble Grémeau
97232 Le Lamentin
Tél. : 05.96.30.06.80
Fax. : 05.96.42.36.58
Email : martinique@safege.fr
DOSSIER DE REGULARISATION DE PERMIS D'AMENAGER
PA4.2: Plan de composition 2/3
C 21/05/2021 Modification des superficies PW MI
B 24/08/20 Prise en compte des remarques de la CACEM/Ville de FDF PW BB
A 20/08/20 Première édition PW BB
Ind. Date Modifications Dessiné par Vérifié par
Echelle :1/500
Chef de Projet : MI
Fichier : 20MAG084_REG PA TRAVAUX plan de composition-de compo2_V2
20MAG084 Projet
– Phase
– Contributeur
PA4.2 N°plan
C Indice
01 Version