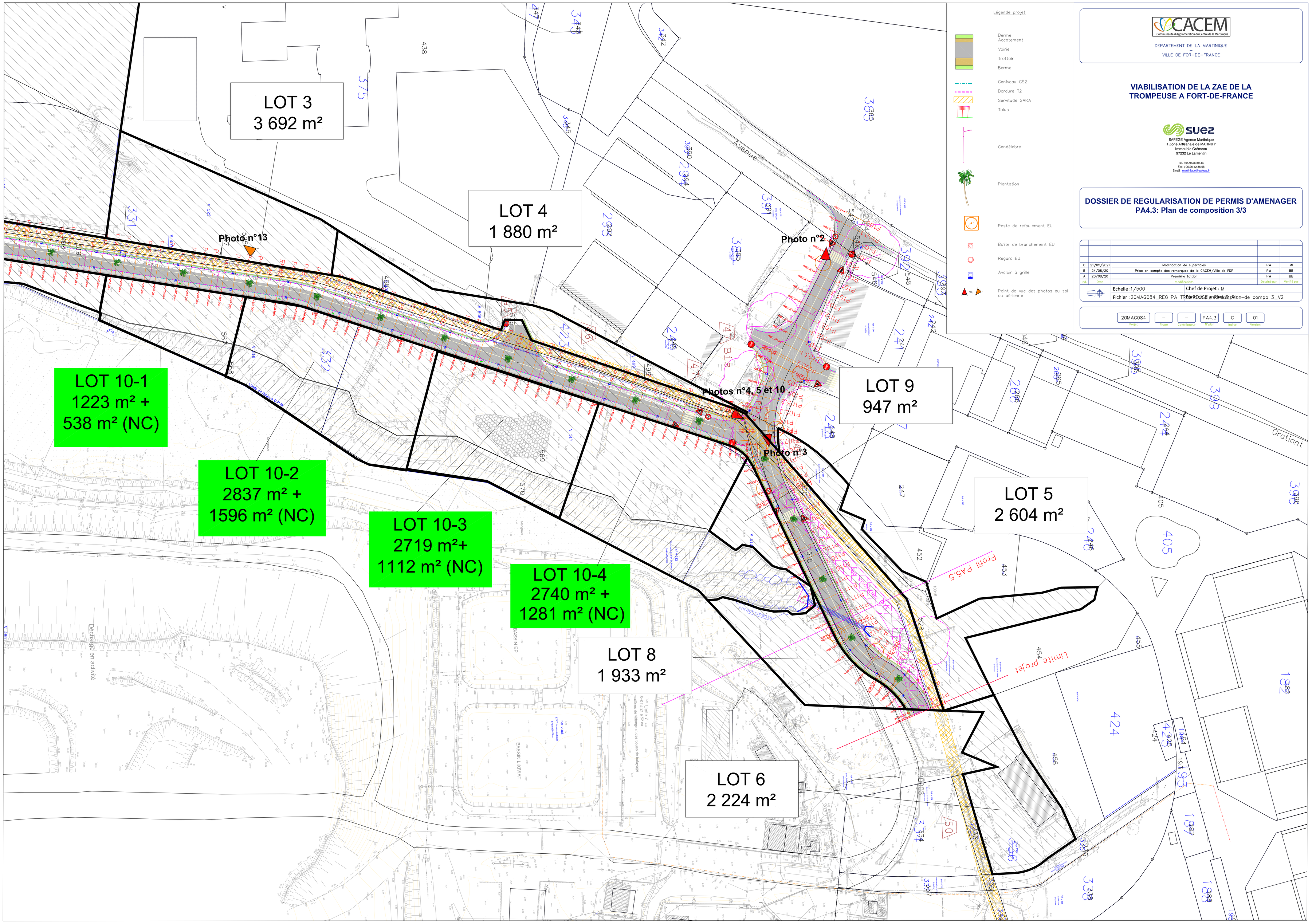

LOT 3
3 692 m²
LOT 4
1 880 m²
LOT 9
947 m²
LOT 5
2 604 m²
LOT 8
1 933 m²
LOT 6
2 224 m²
LOT 10-1
1223 m² +
538 m² (NC)
LOT 10-2
2837 m² +
1596 m² (NC)
LOT 10-3
2719 m²+
1112 m² (NC)
LOT 10-4
2740 m² +
1281 m² (NC)
Photo n°13
Photo n°2
Photos n°4, 5 et 10
Photo n°3
Avenue
Gratiant
Profil PA5.5
Limite projet
Décharge en activité
BASSIN EP
BASSIN LIXIVIAT
Légende projet
Berme
Accotement
Voirie
Trottoir
Berme
Caniveau CS2
Bordure T2
Servitude SARA
Talus
Candélabre
Plantation
Poste de refoulement EU
Boîte de branchement EU
Regard EU
Avaloir à grille
Point de vue des photos au sol ou aérienne
CACEM
Communauté d'Agglomération du Centre de la Martinique
DEPARTEMENT DE LA MARTINIQUE
VILLE DE FOR-DE-FRANCE
VIABILISATION DE LA ZAE DE LA TROMPEUSE A FORT-DE-FRANCE
suez
SAFEGE Agence Martinique
1 Zone Artisanale de MAHNITY
Immeuble Grémeau
97232 Le Lamentin
Tel. : 05.96.30.06.80
Fax. : 05.96.42.36.58
Email : martinique@safege.fr
DOSSIER DE REGULARISATION DE PERMIS D'AMENAGER
PA4.3: Plan de composition 3/3
C 21/05/2021 Modification de superficies PW MI
B 24/08/20 Prise en compte des remarques de la CACEM/Ville de FDF PW BB
A 20/08/20 Première édition PW BB
Ind. Date Modifications Dessiné par Vérifié par
Echelle :1/500
Chef de Projet : MI
Fichier : 20MAG084_REG PA TRAVAUX plan de compo 3_V2
20MAG084 Projet
– Phase
– Contributeur
PA4.3 N°plan
C Indice
01 Version